Kinnisel meetodil side kaabelliini paigaldus maantee alla
23 Rakvere-Haljala tee km 2,05
Lõige 1-1; M 1:250

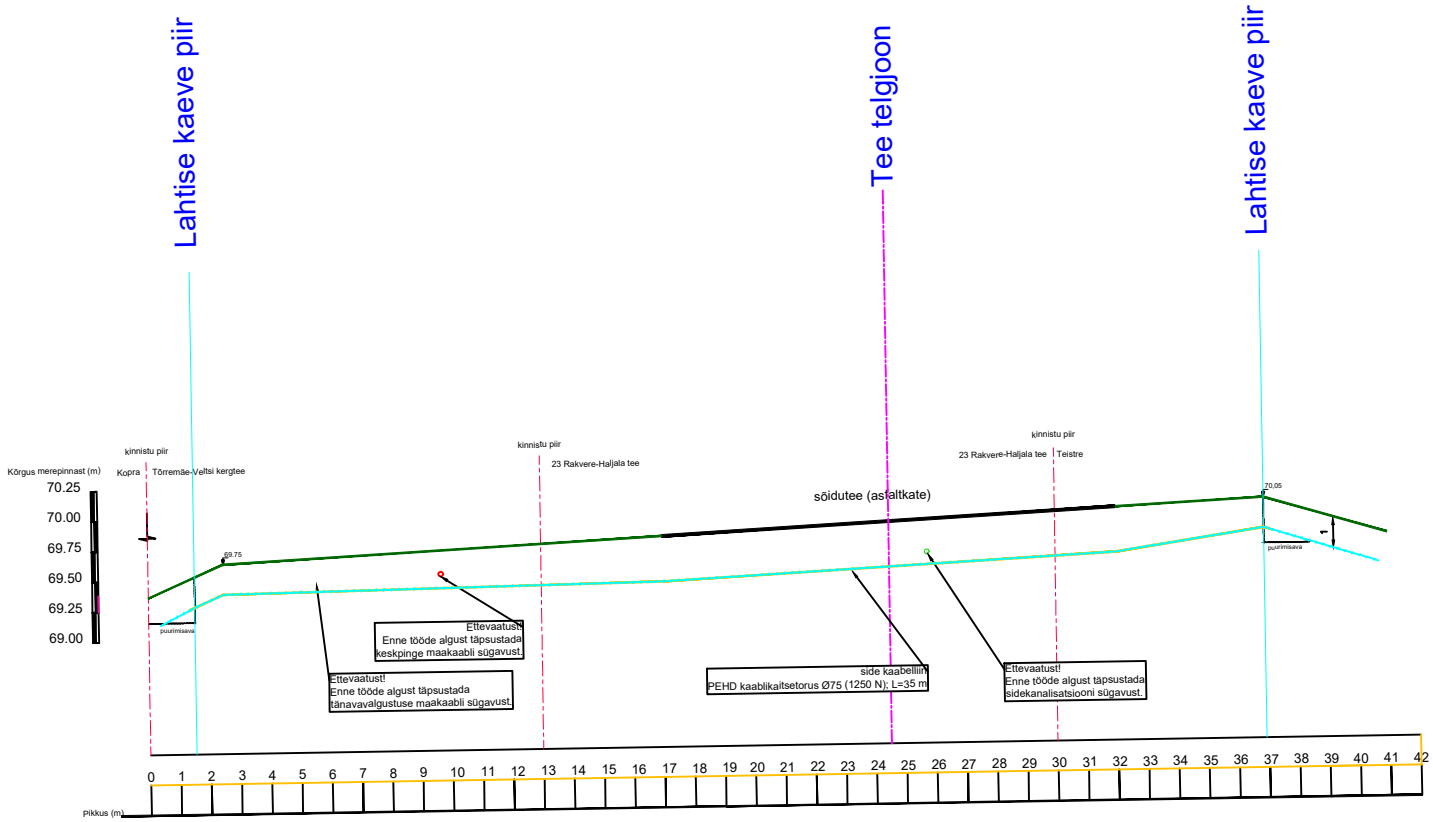

MÄRKUSED:

1. Sidetoruga sõidutee alt läbiminek teostada kinnisel meetodil läbipuurumise teel PEHD kaablikaitsetorudes Ø75 (1250 N). Lähtuda Transpordiameti normidest.
2. Enne kaevetöödega alustamist taotleda tööde teostamise luba.

Edites OÜ Rg-kood 11532243 MTR TEL001075 MTR EEP003048 www.edites.eu info@edites.eu			Tellija Andlgo Eesti OÜ	Projekti number 23013	Joonise number EN-7-01
			Projekti nimi/ aadress Rakvere vallas ja Rakvere linnas optilise sidevõrgu rajamine Rakvere linn, Lääne-Viru maakond		
			Joonise nimi Maanteega ristumine, lõige 1-1		
Vastutav projekteerija	S. Knäzev	13.04.2023		(+372) 5650 0790	Projekti staadium TP
Projekteerija	S. Knäzev	13.04.2023		(+372) 5650 0790	Joonise mõõtkava 1:250
Kontrollija	S. Knäzev	13.04.2023		(+372) 5650 0790	Leht Lehti 1/14

Kinnisel meetodil side kaabelliini paigaldus maantee alla
17145 Vanamõisa - Veltsi - Päide tee km 7,01
Lõige 2-2; M 1:250

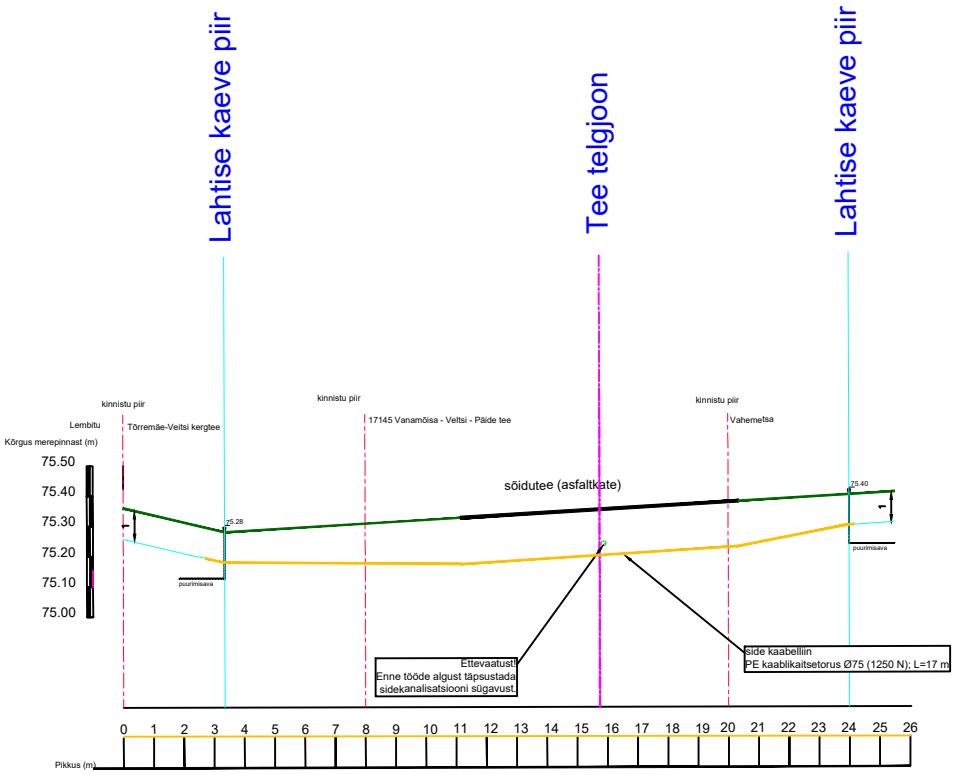

MÄRKUSED:

1. Sidetoruga sõidutee alt läbiminek teostada kinnisel meetodil läbipuurumise teel PEHD kaablikaitsetorudes Ø75 (1250 N). Lähtuda Transpordiameti normidest.
2. Enne kaevetöödega alustamist taotleda tööde teostamise luba.

Edites OÜ Rg-kood 11532243 MTR TEL001075 MTR EEP003048 www.edites.eu info@edites.eu			Tellija Andlgo Eesti OÜ	Projekti number 23013	Joonise number EN-7-02
			Projekti nimi/ aadress Rakvere vallas ja Rakvere linnas optilise sidevõrgu rajamine Rakvere linn, Lääne-Viru maakond		
			Joonise nimi Maanteega ristumine, lõige 2-2		
Vastutav projekteerija	S. Knäzev	13.04.2023		(+372) 5650 0790	Projekti staadium TP
Projekteerija	S. Knäzev	13.04.2023		(+372) 5650 0790	Joonise mõõtkava 1:250
Kontrollija	S. Knäzev	13.04.2023		(+372) 5650 0790	Leht Lehti 2/14

Sidetoru ristumine maantega 1 Tallinn-Narva tee km 100,34

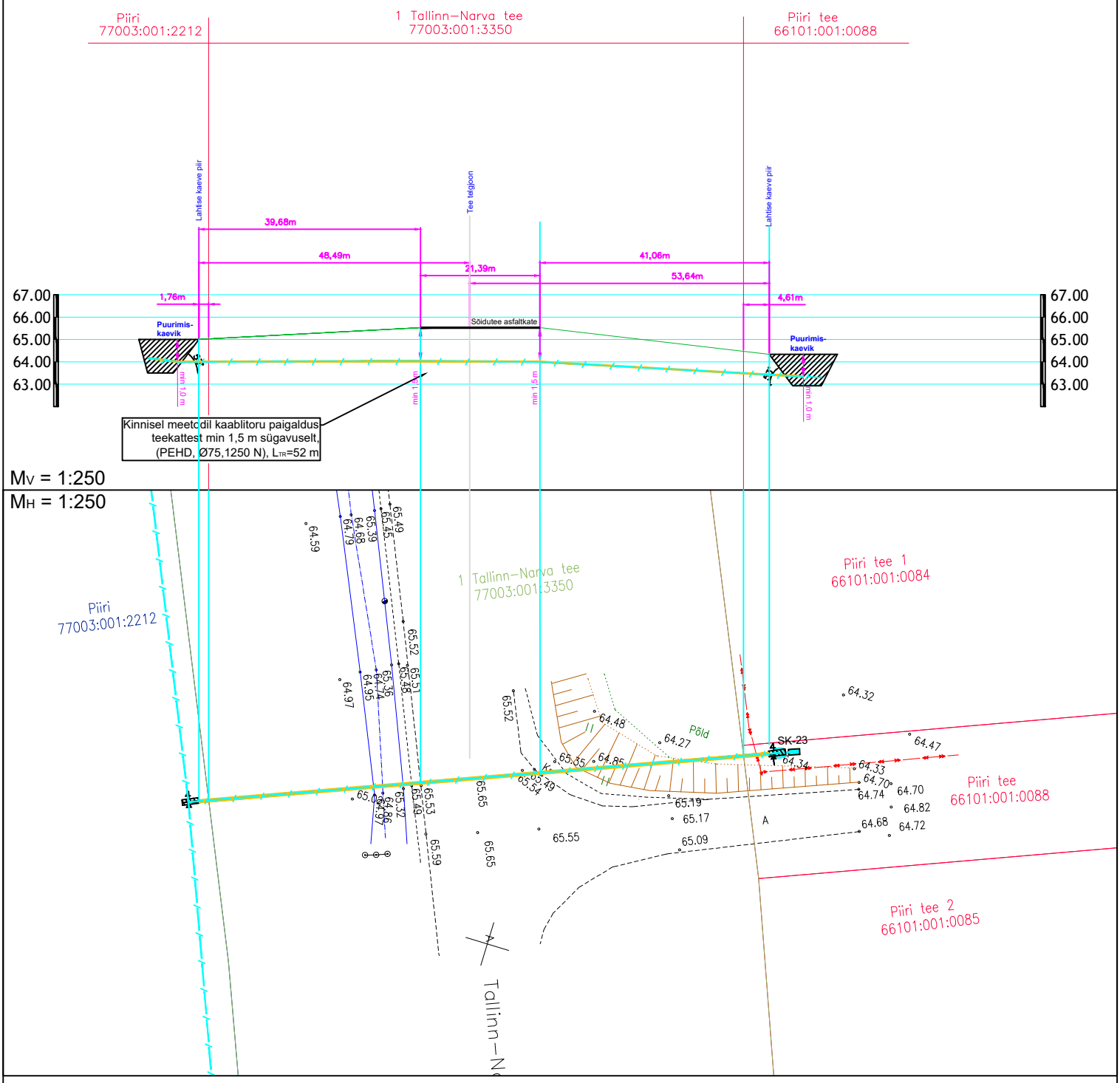

MÄRKUSED:

1. Sidetoruga sõidutee alt läbiminek teostada kinnisel meetodil läbipuurumise teel PEHD kaablikaitsetorudes Ø75 (1250 N). Lähtuda Transpordiameti normidest.
2. Enne kaevetöödega alustamist taotleda tööde teostamise luba.

Edites OÜ Rg-kood 11532243 MTR TEL001075 MTR EEP003048 www.edites.eu info@edites.eu			Tellija Andlgo Eesti OÜ	Projekti number 23013	Joonise number EN-7-04
			Projekti nimi/ aadress Rakvere vallas ja Rakvere linnas optilise sidevõrgu rajamine Roodevälja-Arkna-Papiaru küla, Rakvere vald, Lääne-Viru maakond		
			Joonise nimi Maanteega ristumine, lõige 4-4		
Vastutav projekteerija	S. Knäzev	03.05.2023		(+372) 5650 0790	Projekti staadium TP
Projekteerija	S. Knäzev	03.05.2023		(+372) 5650 0790	Joonise mõõtkava 250
Kontrollija	S. Knäzev	03.05.2023		(+372) 5650 0790	Leht Lehti 4/14

Sidetoru ristumine raudteega

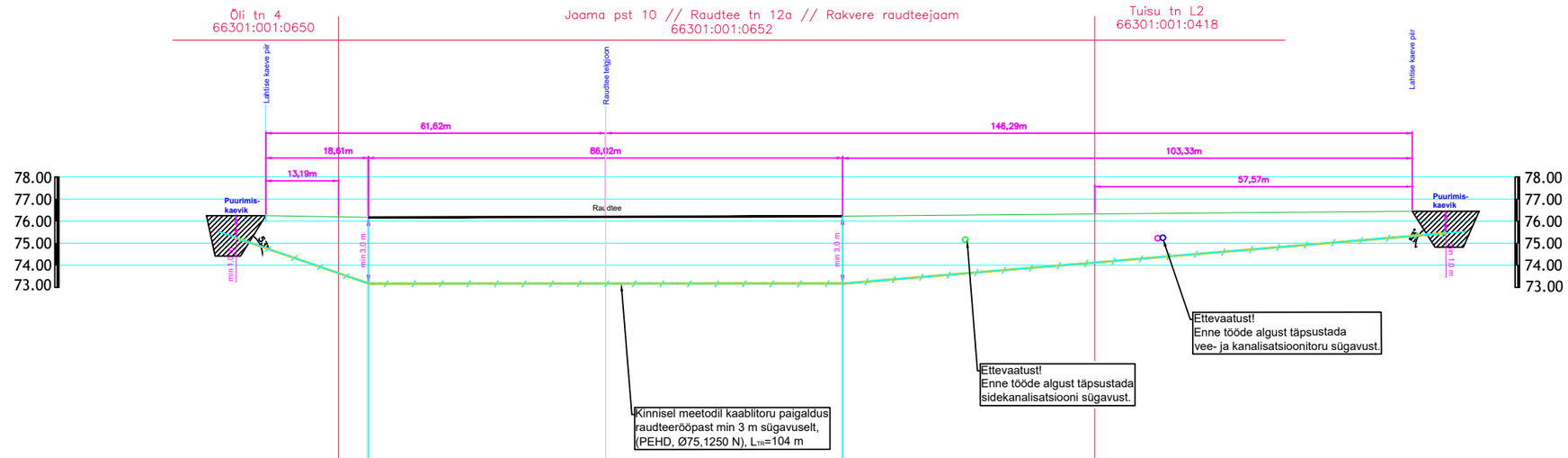

MV = 1:250

MH = 1:250

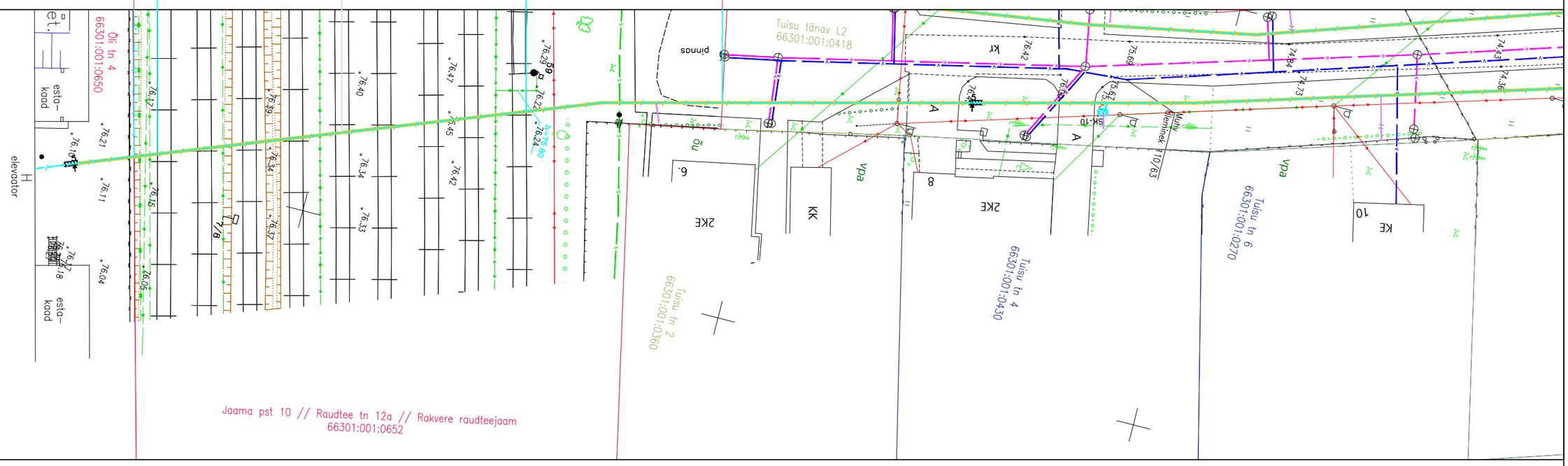

MÄRKUSED:

1. Sidetoruga raudtee alt läbiminek teostada kinnisel meetodil läbipuurumise teel PEHD kaablikaitsetorudes Ø75 (1250 N). Lähtuda Eesti Raudtee normidest.
2. Enne kaevetöödega alustamist taotleda tööde teostamise luba.

Edites OÜ Rg-kood 11532243 MTR TEL001075 MTR EEP003048 www.edites.eu info@edites.eu			Tellija Andlgo Eesti OÜ	Projekti number 23013	Joonise number EN-7-04	
			Projekti nimi/ aadress Rakvere vallas ja Rakvere linnas optilise sidevõrgu rajamine Roodevälja-Arkna-Papiaru küla, Rakvere vald, Lääne-Viru maakond			
			Joonise nimi Raudteega ristumine, lõige 5-5			
Vastutav projekteerija	S. Knäzev	20.05.2023		(+372) 5650 0790	Projekti staadium	TP
Projekteerija	S. Knäzev	20.05.2023		(+372) 5650 0790	Joonise mõõtkava	250
Kontrollija	S. Knäzev	20.05.2023		(+372) 5650 0790	Leht Lehti	5/14

Sidetoru ristumine raudteega

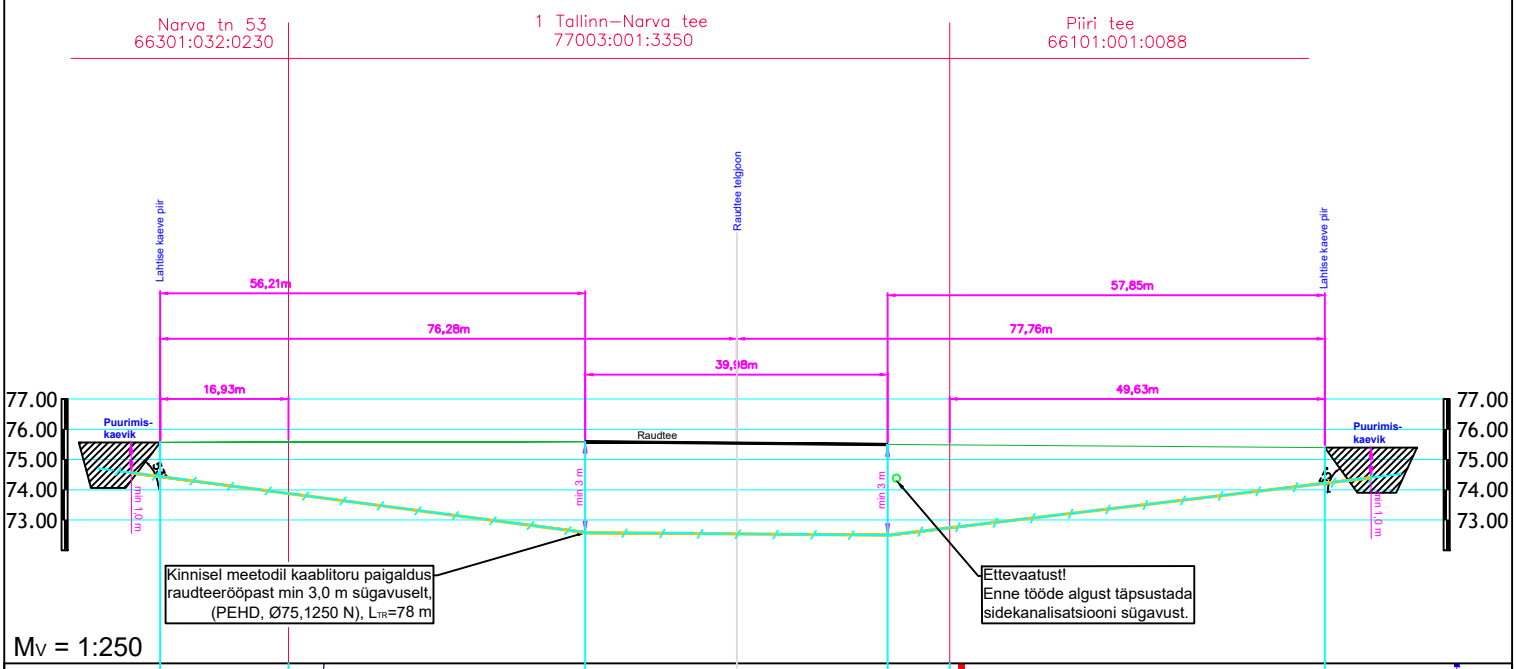

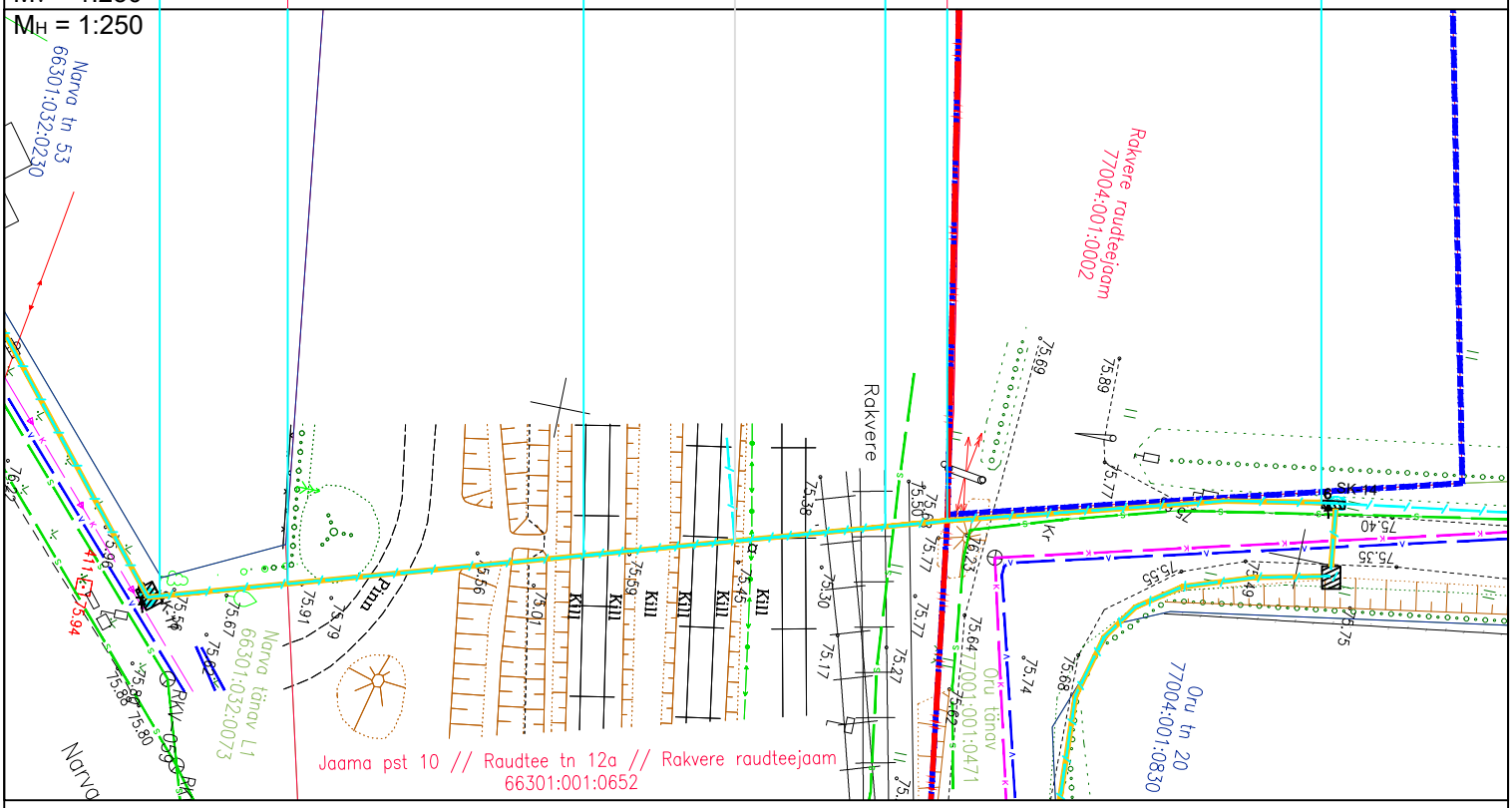

MÄRKUSED:

1. Sidetoruga raudtee alt läbiminek teostada kinnisel meetodil läbipuurumise teel PEHD kaablikaitsetorudes Ø75 (1250 N). Lähtuda Eesti Raudtee normidest.
2. Enne kaevetöödega alustamist taotleda tööde teostamise luba.

Edites OÜ Rg-kood 11532243 MTR TEL001075 MTR EEP003048 www.edites.eu info@edites.eu			Tellija Andlgo Eesti OÜ	Projekti number 23013	Joonise number EN-7-06
			Projekti nimi/ aadress Rakvere vallas ja Rakvere linnas optilise sidevõrgu rajamine Roodevälja-Arkna-Papiaru küla, Rakvere vald, Lääne-Viru maakond		
			Joonise nimi Raudteega ristumine, lõige 6-6		
Vastutav projekteerija	S. Knäzev	20.05.2023		(+372) 5650 0790	Projekti staadium TP
Projekteerija	S. Knäzev	20.05.2023		(+372) 5650 0790	Joonise mõõtkava 250
Kontrollija	S. Knäzev	20.05.2023		(+372) 5650 0790	Leht Lehti 6/14